

**CONCORSO PUBBLICO, PER TITOLI ED ESAMI, PER LA COPERTURA DI UN POSTO DI DIRIGENTE MEDICO (DISCIPLINA: GASTROENTEROLOGIA) A TEMPO INDETERMINATO.**

*(B.U.R. F.V.G. N. 18 DEL 04.05.2022; G.U. N. 48 DEL 17.06.2022)*

Come stabilito dall'art. 19 del D.Lgs. 14 marzo 2013, n. 33, così come modificato dal D.Lgs. 25 maggio 2016, n. 97, si pubblicano di seguito i criteri di valutazione e le tracce della prova scritta stabiliti dalla Commissione esaminatrice, come risulta dal verbale del concorso in oggetto:

• **PROVA SCRITTA**

**Criteri di valutazione:**

“... La Commissione, sempre al completo, stabilisce ora **i criteri e le modalità di valutazione delle prove concorsuali** al fine di assegnare il punteggio, successivamente, alle singole prove: decide di evidenziare nei seguenti criteri ciò che sarà oggetto di valutazione nella prova scritta, che sarà costituita da una domanda aperta su argomenti inerenti alla materia a concorso e si verificherà:

- *che gli argomenti oggetto della prova sia esposto in modo adeguato;*
  - *che la trattazione sia esaustiva, pertinente e sintetica;*
  - *che il candidato dimostri capacità di analisi dell'argomento trattato.*
- ...”

**Tracce:**

**Prova scritta n. 1**

- **Cancro gastrico: fattori di rischio e diagnosi**

**Prova scritta n. 2**

- **Esofago di Barrett: inquadramento clinico**

**Prova scritta n. 3**

- **Cancro del colon: fattori di rischio e diagnosi**

• **PROVA PRATICA**

**Criteri di valutazione:**

“...La Commissione decide che nella prova pratica, costituirà elemento di valutazione la determinazione del grado di conoscenza scientifica e tecnica necessaria a svolgere le funzioni di dirigente medico nella disciplina oggetto del concorso. La prova pratica consisterà nella descrizione dettagliata di quadri endoscopici nell'ambito della specialità oggetto del concorso ...”

**Tracce:**

- **Prova pratica n. 1**

Il candidato descriva il quadro endoscopico mostrato nell'immagine e la possibile diagnosi differenziale:

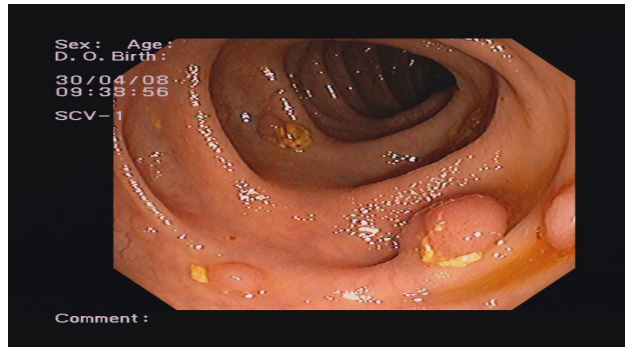

- **Prova pratica n. 2**

Il candidato descriva il quadro endoscopico mostrato nell'immagine e la possibile diagnosi differenziale:

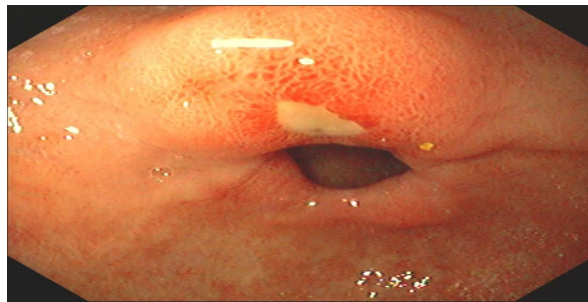

- **Prova pratica n. 3**

Il candidato descriva il quadro endoscopico mostrato nell'immagine e la possibile diagnosi differenziale:



- **PROVA ORALE**

**Criteri di valutazione:**

“...Nella prova orale costituirà elemento di valutazione, al fine di attribuire il relativo punteggio, l'esautività e la correttezza delle risposte relativamente agli argomenti delle domande....”

**Quesiti:**

**Quesito n. 1**

- **Polipectomia del colon**

**Quesito n. 2**

- **Diagnosi di cancro dell'esofago**

**Quesito n. 3**

- **Diagnosi di celiachia**